

# Lageplan mit Hausbesitzerverzeichnis.

## Sommerfrische Harzdorf.

Gemeinde Alt- und Neu-Harzdorf.

Auf einem trauten Fleck Erde, zwischen blühenden Gärten, Wiesen und Feldern, fern vom lärmenden Verkehr, liegt die Sommerfrische Harzdorf (Gemeinde Alt- und Neuharzdorf), eingebettet in die waldumfäumten Vorkäfer des Hsergebirges, in der Nähe

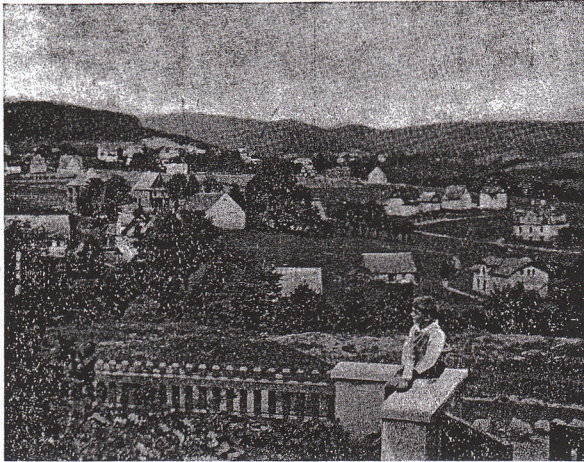

Alt-Harzdorf

Teilansicht gegen das Hsergebirge

der Stadt Reichenberg. Kein Wunder, daß die naturliebenden Menschen den im Ausblühen begriffenen Ort immer mehr in seiner eigenartigen Lage erkennen und aufsuchen. In landschaftlich und klimatisch bevorzugter Lage inmitten der herrlichen Umgebung, ist Harzdorf eine von Ruhebedürftigen gern aufgesuchte Erholungsstätte, ein Treffpunkt allsonntäglicher wiederkehrender Gäste.

Schöne, staubfreie Spaziergänge mit Ruhebänken, Waldpartien, der naheliegende herr-

liche Reichenberger Kurpark mit dem schönen Konzert-Kaffee „Volksgarten“ und den mit vielen exotischen Tieren ausgestattete zoologische Garten, die frische Waldluft, machen Harzdorf zu einem idealen Aufenthalte. Harzdorf ist auch

zugleich der Ausgangspunkt vieler Wanderungen in das nahe und ferne Hser- und Riesengebirge. Für gute Verpflegung und auch Unterkunft sorgen die hier befindlichen Gastwirtschäften auf das allerbeste bei mäßigen Preisen. Der Fremdenverkehrsverein ist in jeder Beziehung bestrebt und setzt alles daran, um den Aufenthalt der Gäste recht angenehm zu gestalten. Lohnen Sie diese Mühe durch regen Besuch.



Alt-Harzdorf

Motiv aus dem „Langzippel“

Harzdorf hat 4280 Einwohner mit 500 Häusern. Die alten Flurnamen sind heute noch gebräuchlich und zwar unter anderen: Kurviertel (früher Siebenhäuser), Engadin, Lerchenfeld, Eicheberg, Schwarzes Loch, Kleiner-, Mittel- und Langer Zippel, Aloisienhöhe und Alte Straße. Flächenausmaß: 1172 ha 46 a 3 m<sup>2</sup>, davon sind 763 ha 81 a 74 m<sup>2</sup> Wald. Das Gemeindeamt hat

täglichen Parteienverkehr von 3—6 Uhr nachmittags. Auf Harzdorfer Gebiete liegen die Meß- und Läutesteine, die Brummsteine, das Judenhäus und der Klosterberg. Der Schmiedstein mit der Heinrich Liebieg-Warte in welcher sich eine Gastwirtschaft befindet, ist 557 m über dem Meere. Unterhalb derselben ist die „Waldbilla“ (derzeit Genesungsheim der Bez.-Kranken-Versich.-Anst.) Die Kir-

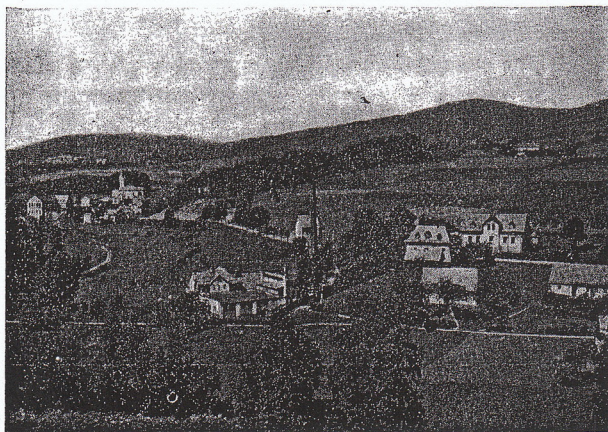

Neu-Harzdorf

Motiv gegen die Alt-Harzdorfer Kirche

che wurde 1860 erbaut. Die Schule im Jahre 1886 errichtet. Die Reichenberg—Harzdorfer Talsperre wurde in den Jahren 1902-1904 erbaut, die erste Anfüllung erfolgte am 29. April 1904. Das „Kleinkinderland“ ist Eigentum der Deutschen Landeskommission für Kinderschutz und Jugendfürsorge. Post- und Telegraphen-Amt mit Fernsprech-Neben-Zentrale. Staatsforstverwaltung. 3 Autobuslinien von Reichenberg u. zw.: Reichenberg—Harzdorf (Kirche), Reichenberg—Johannesberg (Engadin, Rollberghof), Reichenberg—Gablonz (Alloienhöhe, Alte Straße).

## Hausbesitzer-Verzeichnis.

### Alt-Harzdorf.

1 Köhl und Weinert	G-4
2 Joppich Kurt	H-4
3 Bischof Karl	H-4
4 Reichenberger Sparkasse	H-4
5	H-4
7 Riha Franz	J-6
8 Augst Josef	J-6
9 Appelt Dr. Erben	H-5
10 Höhnel Marie	H-7
12 Prade Julie	H-7
13 Wagner Franz	H-7
14 Hauser Wilhelm	J-7
15 Klum Wilhelm	J-8
16 Scheer Anna	G-10
17 Porzche Theresia	F-11
18 Kalous Rudolf	F-11
19 Stiepel Wilhelm	F-12
20 Seibt Adolf	G-12
21 Hiebel Amalia	G-12
22 Stiepel Wilhelm	G-13
23 Stracke Ernst	G-13
24 Stracke Josef	F-12
25 Stracke Josef	E-13
26 Hiebel Josef	E-13
27 Peuker Rudolf	D-13
28 Siegmund Elsa	C-13
29 Hiebel Josef	D-13
30 Seibt Anna	D-12
31 Schwarz Adolf	D-12
32 Prokop Anton	D-12
33 Wünsch Wilhelm	E-11
34 Peuker Nachf.	E-11
35 Thum Anton	C-11
36 Möller Gustav	C-11

37 Hiebel Ernst	B-11
38 Hiebel Ferdinand	B-11
39 Hirschmann Stephan	B-11
40 Hiebel Ferdinand	B-11
41 Porzche Berta	A-11
42 Hirschmann Amalia	A-11
43 Siegmund Elsa	A-12
48 Porzche Berta	A-11
49 Turnwald Rudolf Dr.	A-10
50 Stracke Wilhelm	B-11
51 Stracke Josef	B-11
52 Jantsch Berta	F-10
53 Tischer Nachf.	F-10
54 Siebeneicher Gustav	G-9

### Alfred Bartel

Fleischerei und Selcherei  
empfehlte seine ff. Fleisch-  
und Wurstwaren.

55 Hiebel Anton	G-9
56 Schwarz Karl	H-9
57 Wünsch Nachf.	H-8
58 Deutscher Turnverein	J-8
59 Habel Josef	J-8
60 Rüdiger Karl	H-8
61 Kühnel Alfred	H-7
62 Kühnel Heinrich	H-7
63 Hirschmann Nachf.	G-7
64 Kühnel Julie	G-7
65 Neumann Josef	H-7
66 Leubner Otto	H-7
67 Stracke Lorenz	H-6
68 Appelt Anna	H-5

115	Hirschmann Anton	G-8	210	Geißler Wilhelm	H-4	301	Reichenberger Sparkasse	F-5
116	Hiebel Julius	H-6	211	Jantsch Anton	L-7	302	Müller Rudolf	E-3
117	Hirschmann Karl	B-11	212	Bartel Adolf	G-6	303	Langer Theresia	F-4
118	Schule	H-9	213	Hoffmann Heinrich	M-5	304	Krause Josef	E-4
119	Hübner Julius	L-7	214	Ulbrich Marta	L-7	305	Straß Otto	E-4
120	Nriebisch Anna	H-9	215	Rösel Elfriede	G-4	306	Bittner Alfred	D-4
122	Wünsch Emma	B-10	216	Eichler Margarete	D-4	307	Hrbina Paul	E-4
123	Hirschmann Gustav	B-10	217	Rieger-Wehle Frau	D-4	308	Wabersich Berta	D-6
124	Appelt Nachf.	J-8	219	Wünsch Anna	H-7	309	Leubner Anton	C-7
125	Gahler Josef	G-5	220	Straße Franz Erben	D-5	310	Malina Johann	K-6
126	Möller Hilde	H-4	221	Schölze Anton	L-8	311	Muzik Antonie	H-3
127	Semjan Karl	B-10	222	Seibt Wilhelm	H-6	312	Langer Wilhelm	B-11
129	Müller Julie	H-8	223	Jantsch Ferdinand	H-6	313	Ulrich Rudolf	D-6
130	Essenberger Emma	H-3	224	Hübner Emil	H-5	314	Wirth Josef	F-5
131	Seibt Anna	B-10	225	Kragzig Josef Erben	G-4	315	Elger Josef	F-5
132	Müller Karoline	H-3	226	Sluwa Marie	D-6	316	Strizkova Julie	D-5
133	Hütter Ernst	H-3	227	Scheer Emma	H-9	317	Porzche Anton	E-11
134	Hergl Käthe	H-12	228	Seibt Josef	J-8	318	Wenzel Bertha	D-11
135	Straße Ferdinand	E-10	229	Wenzel Marie	K-5	319	Familien Dr. Eppinger	
137	Kaller Gustav	H-3	230	Simon Johann	L-5	und Preubler	F-5	
138	Kragzig Erben	G-3	231	Ulrich Emanuel	D-5	320	Elstner Gust. u. Marie	H-4
139	Wöhl Franz	H-3	232	Hiebel Heinrich	H-5	321	Weber Anna	F-5
140	Lurnwald Rudolf Dr.	A-11	233	Wenzel Anton	N-8	322	Geißler Adolf u. Anna	E-4
141	Roskowitz Edw.	L-7	234	Hoffmann Karl	G-8	323	Zappe Rudolf	H-7
142	Scheer Berta	H-9	235	Biedermann Josef	E-11	324	Debohlav Josef	H-6
143	Hoyer Adolf	L-8	236	Appelt Dr. Erben	H-5	325	Wäßle Wilh. u. Emma	E-6
144	Hörbe Richard	M-8	237	Thomash Josef	B-9	326	Seibt Martha	H-9
145	Prohl Adolf	D-13	238	Poesche Heinrich	H-4	327	Ischörner Gust.	G-8
146	Kirchhof Emil	N-8	239	Jantsch Gustav	E-10	328	Grunert August	E-4
147	Wünsch Anton	D-4	240	Pilz Otto	H-7	329	Geißler Nachf.	H-4
148	Hiebel Josef	E-5	241	Gemeinde Harzdorf	G-8	330	Hirschmann Franz	C-7
149	Hanke Berta	D-5	242	Schwertner Adolf	J-7	331	Wondrousch Anna	K-3
150	Roch Elisabeth	K-4	243	Hiebel Auguste	H-5	332	Gregor Barbara	J-9
151	Füßgel Karl	J-9	244	Augsten Marie	K-5	333	Herbig Friedrich	J-9
152	Hirschmann Ignaz	B-9	245	Gahler Otto	C-1	334	Schwarz Adele	G-6
153	Hirschmann Josef	B-9	246	Nentwich Otto	J-5	335	Strbel Friederike	E-4
154	Spandig Julius	J-4	247	Appelt Anton	H-4	336	Hannig Eduard	H-7
155	Schneider Alois	D-11	248	Engel Karoline	K-6	337	Wollmann Josef	E-4
156	Gahler Eduard	J-8	249	Hiebel Franz	K-6	338	Löhner Hugo	C-7
157	Hirschmann Nachf.	C-9	250	Wildner Margarethe	A-12	339	Hopfner Franz	K-3
158	Glazer Wilhelm	E-8	251	Stadtgem. Reichenberg	B-6	340	Kinzley Gustav	K-3
159	Hanke Vinzenz	E-8	252	Pichler Georg Dr.	C-3	341	Lengsfelder Max CUDr.	C-3
160	Stompe Marta	A-9	253	Seibt und Thum	E-6	342	Stranßky Elsa	C-3
162	Rönig Anna	L-8	254	Kirchhof Heinrich	D-5	343	Brunckl Elfriede	D-4
163	Rahl Anna	D-5	255	Vorbach Karl Ing.	E-4	344	Wöhl Josef	G-5
164	Straße Josef	D-5	256	Lange Nachf.	L-5	345	Najmann Franziska	K-8
165	Straße Katharine	D-8	257	Spar- u. Vorschußkasse Harzdorf	L-6	346	Gärtner Erich	F-4
166	Söllner Marta	D-12	258	Stadtgem. Reichenberg	C-5	347	Dubar Rudolf	D-6
167	Majchle Berta	H-4	259	Knobloch Georg	D-5	348	Trostel Fritz	E-5
168	Hirschmann Ernst	C-9	260	Stadtgem. Reichenberg	C-5	350	Schwarzbach Josef	G-5
169	Essenberger Franziska	K-3	261	Lang Wilhelmine	H-8	351	Spar- u. Vorschußkasse Harzdorf	C-11
170	Haußer Anton	J-8	262	Appelt Emil	L-5	352	Hübner Wilhelm	F-6
171	Arar	C-8	263	Gube Gustav	K-4	353	Reichenb. Sparkasse	J-4
172	Straße Josef	C-8	264	Müller Rudolf	L-6	354	Reichenb. Sparkasse	H-7
173	Riemer Anna	D-8	265, 266, 267	Kleinkinderland	C-3	355	Hiebel Anton	H-9
174	Essenberger Wilhelm	K-4	268	Römer Ida	E-5	356	Reinelt Walter	H-9
175	Janoušek Wenzel	J-3	269	Halbig Gustav	E-5	357	Stenzel Richard	K-3
176	Pfeifer Andreas	H-7	270	Vatter Josef	L-5	358	Hermes-Sparkasse	K-3
177	Kraker Richard	H-6	271	Hajak Gustav	E-4	359	Lußik Paul	F-3
178	Wagner Richard	H-7	272	Kleinkinderland	C-3	360	Vorbach Karl	E-4
179	Seibt und Thum	E-6	273	Luh Bernard	H-8	361	Masopust Wilhelm	G-5
180	Schüler Karoline	H-5	274	Leubner Rudolf	H-7	362	Ditrich Wilhelm	D-4
181	Simon Josef	L-4	275	Versich.-Ges. Viktoria	D-4	363	Neumann Franz	G-4
182	Urban Marie	H-7	276	Linke Ernst	L-6	364	Peyrel Rudolf	F-5
183	Hujer Anna	C-9	277	Simon Franz	J-6	365	Elger Oskar	F-5
184	Kraker Ferdinand	H-6	278	Krauß Ludwig	D-3	366	Hoder Franz	F-5
185	Wittiger Erben	H-5	279	Weber Eduard	D-3	367	Hübner Rudolf	L-7
186	Gärtner Erben	H-5	280	Kleinkinderland	C-3	368	Ringmaier Oskar	J-4
187	Krause Franz	K-8	281	Pekarek Martin	E-3	369	Zotischer Wenzel	J-7
188	Seibt Auguste	K-7	282	Wollmann Oskar	H-7	370	Grill Josef	J-7
189	Nöhrig Ignaz	L-7	283	Neuwinger Karl	E-5	371	Rieger Stefan	F-5
190	Plischke Anna	D-9	284	Wünsch Anna	H-7	372	Roffis Friedrich	G-8
191	Scheer Josef	G-5	285	Seibt Anton	H-8	373	Rönig Karl	L-5
192	Seibt Emil	D-3	286	Leukert Eduard	E-4	374	Reichenb. Sparkasse	E-5
193	Nöhrig Franz	K-7	287	Ulbrich Josef Gustav	G-5	375	Kliemann Marie	G-4
194	Kragzig Erben	H-3	288	Soyka Karl	E-5	376	Wegner Hans	F-4
195	Karl Adolf	E-6	289	Seidel Walter	C-3	377	Hehenberger Anna	H-9
196	Allmann Julie	G-5	290	Tandler Franz	H-8	378	Reichenb. Sparkasse	D-11
197	Sacher Heinrich	G-5	291	Heidrich Franz	H-9	379	Graf Adolf	F-6
198	Körber Franz	C-2	292	Müller Anton	G-5	380	Reichenb. Sparkasse	H-8
199	Proschel Josef	G-6	293	Rund Marta	F-5	381	Runze Rosa	D-11
200	Seibt Emil	C-1	294	Müller Ernst	B-3	382	Nöhrig Franz	K-6
202	Fröhlich Julie	C-1	295	Krause Franz	F-3	383	Thomas August	D-7
203	Stadtgem. Reichenberg	C-2	296	Bergmann Julie	B-10	384	Richter Josef	C-11
204		C-2	297	Prade Anna	G-4	385	Hübner Else	H-4
205	Cervinka Karl	C-2	298	Schwarz Karl	H-8	386	Roch Elisabeth	J-4
206 u. 207	Staaf. Forstverm.	C-2	299	Fischer Josefine	F-5	388	Rühnel Heinrich	G-8
208	Braunauer Sparkasse	G-4	300	Essenberger Wilhelm	F-5	389	Wondrak Alma	E-4
209	Sottwald Rudolf	K-8						

H/64/1

390 Wagenknecht Franz	C-11	399 Siegmund Elsa	A-11	410 Legler Elise	E-5
391 Wafke Wilhelm	E-6	400 Mesvítka Anton	D-6	411 Rösler Anna	L-5
392 Stracke Josef	E-5	401 Wegner Kurt	E-5	412 Endler Gustav	D-6
393 Hubalek Otto	C-11	402 Lang Anna	B-11	413 Bahsler Otto	D-6
394 Riemer Emma	H-9	403 Weihsrauch Rudolf	L-5	414 Porfche Richard	F-5
395 Andel Eduard	K-4	404 Effenberger Othmar	B-10	415 Kühnel Josef	D-4
396 Maier Othmar	E-10	405 Kühnel Heinrich	G-8	416 Werner Josef	E-5
397 Ehrlich Josef	H-8	406 Hujer, Lang	B-10		
398 Herbig Wilhelm	J-4	407 Kohlmann Irma	K-2		

### Neu-Harzdorf.

1 Möller August	L-10	37 Klamt Josef	M-14	68 Kraegerl Emil	J-10
2 Adolfs Ida	K-10	38 Hiebel Anna	M-14	69 Schwarzbach Marie	H-10
3 Luh Bernard	L-10	39 Hüfner August	M-14	70 Wagenknecht Franz	J-10
4 Pilz Oskar	L-10	40 Löbner David	L-14	71 Pažal Josef	L-11
5 Kretschmer Wenzel	L-10	41 Hüfner Berta	L-14	72 Pohl Anna	M-15
6 Jahn Josef	L 10	42 Hirschmann Katharine	L-14	73 Klamt Emma	L-12
7 Hiebel Gustav	L-10	43 Klamt Eduard	L-13	74 Scholze Ernst	L-12
8 Gärtner Marie	L-11	44 Kraegerl Nachf.	L-13	75 Hübner Ernst	J-12
9 Appelt Julius	J-9	45 Jäger Josef	L-13	76 Köpfel Adolf	K-12
10 Hübner Marie	L-11	46 Scholze Karl	L-13	77 Hirschmann Rudolf	J-10
11 Weiß Bertha	K-11	47 Lange Wilhelm	L-12	78 Fischer Auguste	M-16
12 Hiebel Franz	L-11	48 Arar	K-12	79 Böhm Marie	M-15
13 Kreuzer Emil	L-11	49 Gruner Anna	K-12	80 Bernig Wenzel	K-12
14 Kreuzer Anton	K-11	50 Gärtner Raimund	K-12	81 Burkert Franz	G-11
15 Berndt Rudolf	K-11	51 Raubířch Theresia	K-11	82 Wörfel Edwin	J-10
16 Hirschmann Eduard	K-11	52 Hirschmann Eduard	K-11	83 Clum Friedrich	J-11
17 Hirschmann Franz	K-11	53 Appelt Karl	J-11	84 Stracke Gustav	O-16
18 Sardinon Nachf.	K-12	54 Luh Josefina	J 11	85 Hübner Franz	N-16
19 König Edmund	L-12	54 Luh Sophie	J-11	86 Lange Julius	M-15
20 König Edmund	L-12	56 Pilz Emil	H-11	87 Richter Ernst	O-16
21 Ringel Richard	O 18	57 Scholze Rudolf	H-12	88 Thomas Heinrich	M-15
22 Wagner Bernard	O-17	58 Ulrich Georg	H-12	89 Appelt Karl	J-10
23 Hübner Anna	O-16	59 Leubner Anton	G-11	90 Möller Adele	K-10
25 Dreßler Ledvina	O-16	60 Porfche Eduard	F-11	91 Appelt Erwin	L-11
26 Wolf Adolf	O-16	61 Hiebel Anton	G-11	92 Möller August	L 11
27 Poffelt Franz	O-16	62 Leubner Otto	G-11	93 Preisler Auguste	M-12
28 u. 29 Jäger Josef	N-15	63 Moißel Eduard	G-10	94 Hübner Ernst	K-10
31 Gärtner Anna	N-15	64 Hiebel Josef	G-10	95 Gruner Otto	K-12
32 Hirschmann Eduard	N-15	65 Seibt Heinrich	G-10	96 Eska Alfred	K-12
35 Krippa Charlotte	M-15	66 Joppich Hugo	G-10	97 Hübner Franz	H-10
36 Hajek Vinzenz	M-15	67 Hübner Franz	H-10	98 Effenberger u. Gruner	K-12

#### Josef Hiebel

Harzdorf, Fleischerei u. Selcher. empfiehlt seine tägl. frischen Fleisch u. Wurstwaren. Zustellung frei ins Haus. Tel. 2361

#### ALFRED SCHEER

Bäckerei und Kolonialwaren, Alt-Harzdorf, hält sich bestens empfohlen.

#### Bernard Luh

Dachdecker, Neu-Harzdorf - Tel. 7 - Großes Lager von allen Sorten Schiefeln, Ziegeln, Dachpappen usw.

#### Besuchet

Reichenbergs Tiergarten!

#### Turnhallengastwirtschaft

empfehltschöne Lokale. Bürgerl. Küche ff. Biere und Weine - Jeden Sonntag Konzert und Tanz.

#### „Stadt Karlsbad“

(Schmiedebäcke) Autob.-haltestelle (2 Minuten Scheer) Idyllische staubfreie Lage. Familienverkehr. Beste Unterhaltg.

#### Gastwirtschaft zur

#### „SOMMERFRISCHE“

Harzdorf oberhalb der Schießstätte. Empfiehlt schöne Lokale - Neue Freitanzdielen - Solide Bedienung - Autob.-Hst.

#### Oskar Wollmann

Bau- und Galanterie-Klempnerei, Übernahme von Bauten und sämtl. Reparaturen - Lager v. Galanteriewaren

#### Karl Schwarz

Weiß- und Schwarzbäckerei - Tägl. frisches Gebäck, freie Zustellung ins Haus.

#### Franz Hiebel's Wtw.

Kolonialwaren und Obsthandlung, Alt-Harzdorf.

#### Julius Ringsdorff

Alt-Harzdorf empfiehlt sich als Herren- und Damenfriseur

Zu beziehen durch:

Gemeindeamt Alt-Harzdorf, Fremdenverkehrsverein Alt-Harzdorf oder durch den Verlag Paul Frankl, Reichenberg, Feldgasse 39, Fernruf 322.

Lageplan-Zeichnung von Arch. Hans Adamek, Röchlitz-Reichenberg. Abbildungen beige stellt vom Fremdenverkehrs-Verein Alt-Harzdorf.

Druck: Druck- und Verlagsanstalt „Gutenberg“, Reichenberg.

Für Irrtümer, Veränderungen oder sonstige Unrichtigkeiten übernimmt der Verlag keine Verantwortung. Nachdruck verboten. Gef. gesch. Alle Rechte vorbehalten.

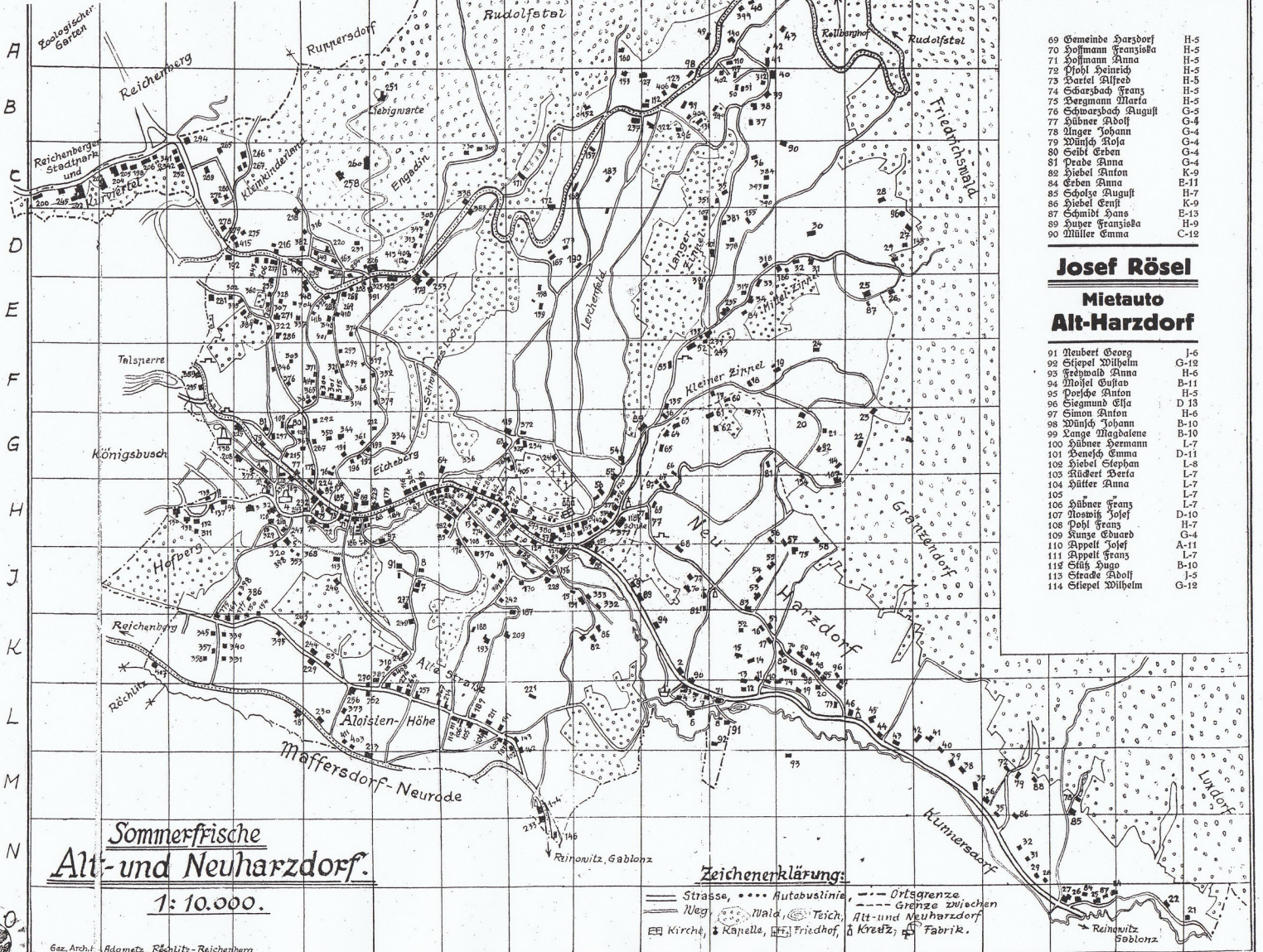

69	Gemeinde Harzdorf	H-5
70	Hoffmann Franziska	H-5
71	Hoffmann Anna	H-5
72	Pohl Heinrich	H-5
73	Barzel Alfred	H-5
74	Scharzbach Franz	H-5
75	Bergmann Maria	H-5
76	Schwarzbach August	G-5
77	Süßner Adolf	G-4
78	Zinger Johann	G-4
79	Wünsch Alois	G-4
80	Siebt Erben	G-4
81	Prade Anna	G-4
82	Hiebel Anton	K-9
84	Erben Anna	E-11
85	Scholze August	H-7
86	Hiebel Ernst	K-9
87	Schmidt Hans	E-13
89	Zuper Franziska	H-9
90	Müller Emma	C-12

**Josef Rösel**  
**Mietauto**  
**Alt-Harzdorf**

91	Neubert Georg	J-6
92	Siepel Wilhelm	G-12
93	Reichardt Anna	H-6
94	Mosel Gustav	B-11
95	Porzbe Anton	H-5
96	Siegmund Elna	D-13
97	Simon Anton	H-6
98	Wünsch Johann	B-10
99	Sange Magdalene	B-10
100	Hübner Hermann	L-7
101	Bensch Emma	D-11
102	Hiebel Stephan	L-8
103	Rückert Beria	L-7
104	Hütter Anna	L-7
105	Hübner Franz	L-7
106	Hübner Franz	L-7
107	Rosbif Josef	D-10
108	Pohl Franz	H-7
109	Sange Günther	G-4
110	Appelt Josef	A-11
111	Appelt Franz	L-7
112	Süß Hugo	B-10
113	Strade Adolf	J-5
114	Siepel Wilhelm	G-12

**Sommerfrische**  
**Alt- und Neuharzdorf.**

1: 10.000.

- Zeichenerklärungs:**
- Straße, ..... Autobustinie, --- Ortsgrenze
  - Neg, (•) Wald, (○) Teich, --- Grenze zwischen Alt- und Neuharzdorf
  - ☒ Kirche, ⚡ Kapelle, ☒ Friedhof, ⚡ Kreuz, ⚡ Fabrik.